

bilancio sociale 2022



l'accoglienza
cooperativa sociale



1 chi siamo

- a informazioni generali su di noi 5
- b governance e assetto organizzativo 8
- c le persone che lavorano con noi 11

2 verso una valutazione dell'impatto

- a i nostri valori 14
- b la nostra vision 13
- c gli outcome della cooperativa 16

3 alcuni dati economici e patrimoniali

- a valori economici 20
- b valori patrimoniali 22

ecco cosa vi
racconteremo

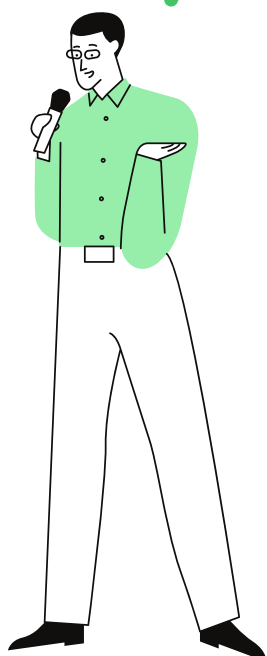



Il presente Bilancio Sociale intende dare evidenza dei risultati generati dalle attività realizzate dalla Cooperativa Sociale L'Accoglienza.

Il documento è stato realizzato con un triplice obiettivo:

- in primo luogo, in un'ottica di trasparenza e responsabilità, rendicontare l'operato della cooperativa ai diversi portatori di interesse;
- in secondo luogo, in un'ottica di apprendimento continuo, fornire dati e valutazioni utili a migliorare la definizione della futura azione strategica;
- infine, in un'ottica di valutazione di impatto, strutturare un modello di analisi del valore sociale generato rispetto ai principali beneficiari e alla comunità di riferimento attraverso le attività svolte.

Al fine di raggiungere gli obiettivi dichiarati, il bilancio sociale si compone di 3 sezioni principali. La prima sezione evidenzia i tratti identitari della cooperativa, andando ad analizzare in maniera analitica la composizione del personale dell'organizzazione, la base sociale e il sistema di controllo e amministrazione. Nella seconda sezione, sono indicate le principali dimensioni di valore della cooperativa, ovvero le caratteristiche distintive derivanti dai valori fondanti e dall'esperienza pregressa, ed è proposta una descrizione dei servizi connessi alle diverse aree produttive all'interno del modello "catena del valore dell'impatto", strumento individuato per analizzare il processo di produzione del valore delle attività della cooperativa.

Seguendo il suddetto modello, sono state individuate le risorse (INPUT) di diversa natura (monetaria, umane, non monetaria – tangibile/intangibile) che hanno alimentato le ATTIVITA' di cui si compone il servizio e che, a loro volta, hanno generato nel breve periodo determinati esiti (OUTPUT). Ampliando l'orizzonte temporale di osservazione, a partire da tali esiti, è stato possibile definire gli effetti di medio periodo (OUTCOME), riuscendo quindi a valutare l'efficacia delle attività realizzate sui principali beneficiari. Sebbene la catena del valore sia normalmente costituita da 5 elementi (input, attività, output, outcome e impatto), per esigenze di semplificazione legate alla fruibilità del presente bilancio sociale, si è ritenuto opportuno focalizzare l'attenzione sugli OUTCOME e i vari servizi della cooperativa suddividendoli in tre ambiti : "disabili e psichiatria", "educazione" e "polisportivo Vecchiazano". Nell'ultima sezione vengono evidenziati i principali dati economici e patrimoniali della cooperativa.

Per la realizzazione di questo documento sono stati realizzati momenti di confronto e focus group tra la direzione della cooperativa e il gruppo tecnico del Consorzio Solidarietà Sociale utili a far emergere esigenze e obiettivi in termini di risultati di lungo periodo che potessero essere effettivamente in linea con la pianificazione strategica della cooperativa.



CHI SIAMO

vi raccontiamo qualcosa di noi

1

- a informazioni generali su di noi
- b governance e assetto organizzativo
- c le persone che lavorano con noi



... iniziamo !



1 chi siamo

a informazioni generali su di noi

★ INFORMAZIONI GENERALI dati e info varie



Nome	Cooperativa Sociale L'Accoglienza Società Cooperativa di Solidarietà Sociale
Anno fondazione	1995
Codice Fiscale	92031250407
Partita IVA	02385850405
Forma giuridica e qualificazione ai sensi del codice del terzo settore	Cooperativa Sociale di tipo A+B (mista)
Iscrizione e sede legale	Viale dell'Appennino, 373 - 47121 Forl' (FC)
N° Iscrizione albo delle cooperative	A101127
Telefono e fax	0543-542879 0543-414879
Sito web e Email	www.laccoglienza.it amministrazione@laccoglienza.it
Pec	laccoglienza@mypec.eu
Codice Ateco	87.30.00 88.99.00 56.10.11

★ MISSION chi siamo



La Cooperativa Sociale l'Accoglienza rappresenta l'evoluzione di un'esperienza di volontariato consolidata nel tempo.

Noi soci condividiamo i principi di solidarietà e democrazia. Ci ispiriamo ai valori di condivisione, corresponsabilità, valorizzazione della persona e attenzione alla comunità. Promuoviamo impegno e partecipazione in grado di coniugare carità cristiana e giustizia sociale.

La nostra cooperativa realizza attività:

- educative, animative ed aggregative rivolte a bambini, adolescenti e giovani;
- di accoglienza, assistenza e supporto ad adulti diversamente abili;
- di ascolto, sostegno e consulenza psico-pedagogica;
- di inserimento lavorativo per persone svantaggiate.

Sappiamo mettere professionalità, passione, innovazione e creatività in tutto ciò che facciamo, in un'ottica di collaborazione e sviluppo del territorio dialogando con tutte le realtà del territorio.

1 chi siamo

a informazioni generali su di noi

AREE TERRITORIALI DI OPERATIVITA' sedi e servizi



1) Viale dell'appennino, 377 - Forlì	<ul style="list-style-type: none">• centro educativo "Villa Gesuita"• laboratorio DSA "Alternativamente"• centro estivo "Villa Gesuita"
2) Viale dell'appennino, 373-375 - Forlì	<ul style="list-style-type: none">• comunità Alloggio per persone adulte con disabilità medio/lieve e/o con disagio psichico "L'Accoglienza"• laboratorio pasta fresca "Mani in Pasta"
3) Via Curiel, 11 B - Forlì	<ul style="list-style-type: none">• centro di aggregazione giovanile "La Tana"
4) Via Antonio Pigafetta, 19 - Forlì	<ul style="list-style-type: none">• bar con piccola ristorazione "Terzo Tempo Caffè"• centro educativo "Charlie Brown"• centro estivo "Charlie Brown"• progetto anziani "Caffè per Tutti"
5) Via Campo degli Svizzeri, 80 - Forlì	<ul style="list-style-type: none">• comunità Alloggio per persone adulte con disabilità medio/lieve e/o con disagio psichico "Cà Rossa"
6) Via Emilio Dandolo, 18 - Forlì	<ul style="list-style-type: none">• sede amministrativa• laboratorio socio occupazionale "Sole e Luna"
7) Via Vincenzo Ugolini, 40 - Forlì	<ul style="list-style-type: none">• progetto why not presso "Casa Luciana" per interventi di sollievo diurno e residenziale, e percorsi di autonomia abitativa per persone disabili

1 chi siamo

a informazioni generali su di noi

★ ATTIVITA' STATUTARIE INDIVIDUATE E OGGETTO SOCIALE

art.5 DL n°117/2017 e/o all'art.2 DL n°112/2017 o art.1 L n°381/1991



estratto dallo statuto:

- gestione di interventi educativi, animativi ed assistenziali rivolti a bambini, adolescenti e giovani, sia a carattere diurno che di accoglienza residenziale;
- gestione di interventi educativi, animativi, assistenziali e riabilitativi rivolti a persone con deficit, sia a carattere diurno che di accoglienza residenziale;
- gestione di interventi domiciliari di assistenza, sostegno e riabilitazione effettuati presso, la famiglia, la scuola o altre strutture di accoglienza;
- attività di studio e ricerca finalizzata all'elaborazione di progetti innovativi per l'integrazione sociale e lo sviluppo di minori, giovani e persone con deficit;
- attività di consulenza e formazione sulle tematiche oggetto di intervento della cooperativa;
- attività di sensibilizzazione ed animazione della comunità locale al fine di renderla più consapevole e disponibile nei confronti delle persone in situazione di bisogno;
- attività di promozione e stimolo dell'impegno delle istituzioni a favore delle persone svantaggiate e di affermazione dei loro diritti.;
- nell'ambito degli interventi di cui ai punti 1) 2) 3) potranno essere svolte a fini riabilitativi e socio- occupazionali attività di produzione di manufatti, sia in proprio che in conto terzi.
- attività di fund-raising finalizzate a supportare la realizzazione di progetti e beni strumentali all'attività della cooperativa;
- attività di sportello front office socio psico pedagogico in forma diretta e/o in appalto o convenzione con Enti Pubblici e Privati;
- attività di servizi socio - psico - pedagogici;
- attività di preparazione e fornitura di pasti, gestione servizi di ristorazione, catering, chioschi, cucine, punti di ristoro e altre attività inerenti alla preparazione e somministrazione di pasti.

★ COLLEGAMENTI CON ALTRI ENTI DEL TERZO SETTORE



- *quota di partecipazione al*
Consorzio Solidarietà Sociale Forlì - Cesena
€ 30.940



1 chi siamo

b governance e assetto organizzativo

★ ORGANIGRAMMA

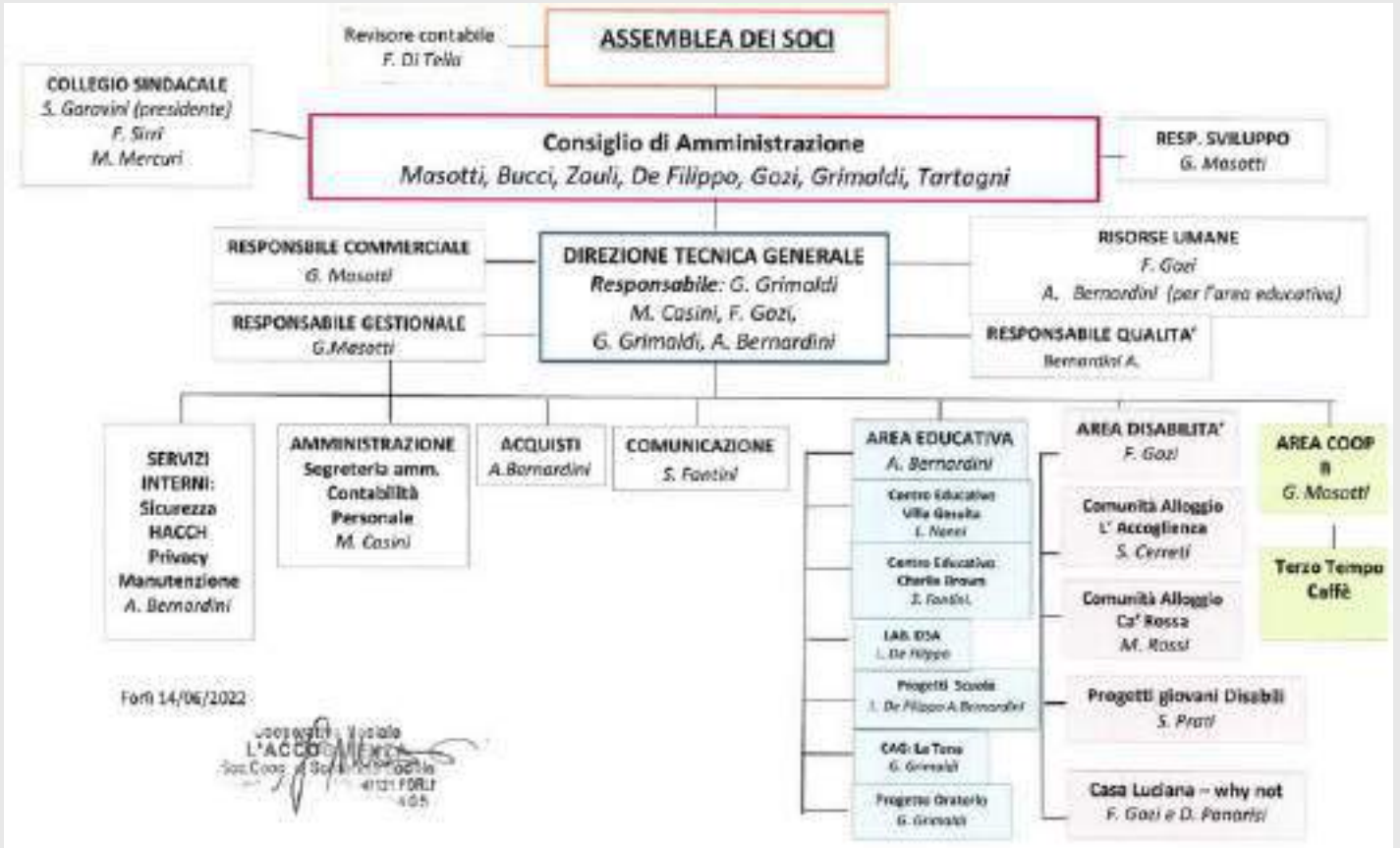

1 chi siamo

b governance e assetto organizzativo

★ BASE SOCIALE



totale soci

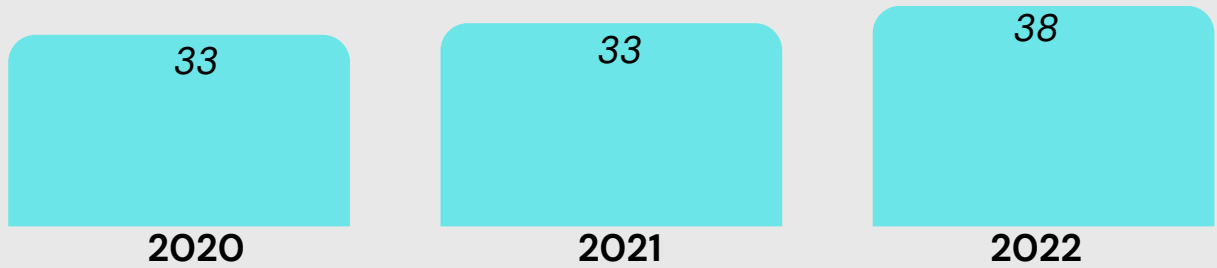

tipologia soci

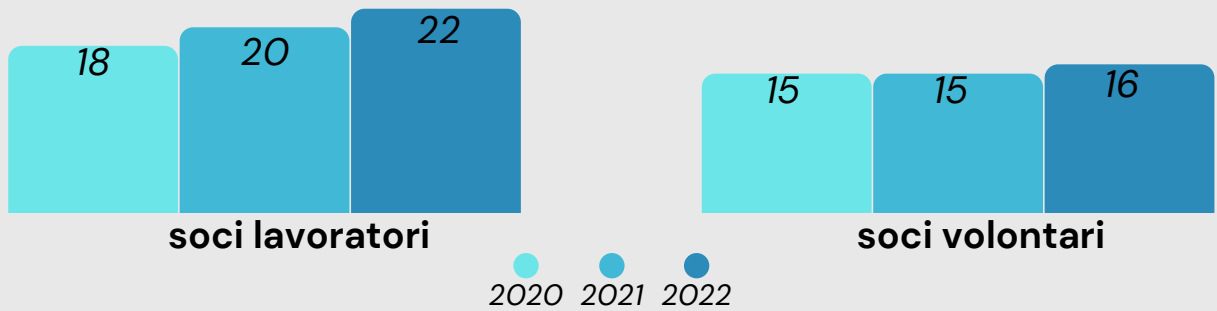

genere soci

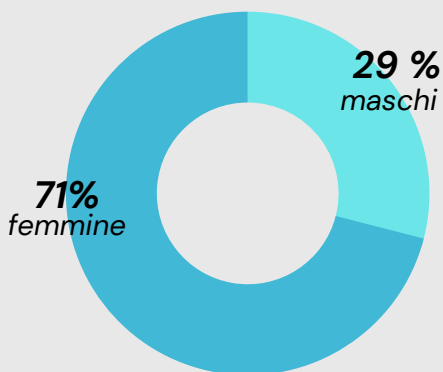

eta' soci

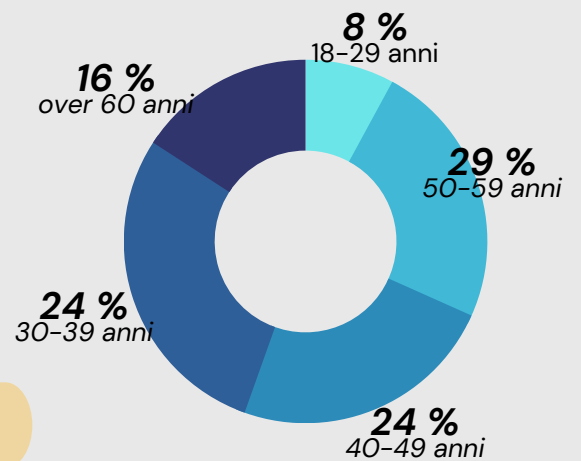

appartenenza alla coop

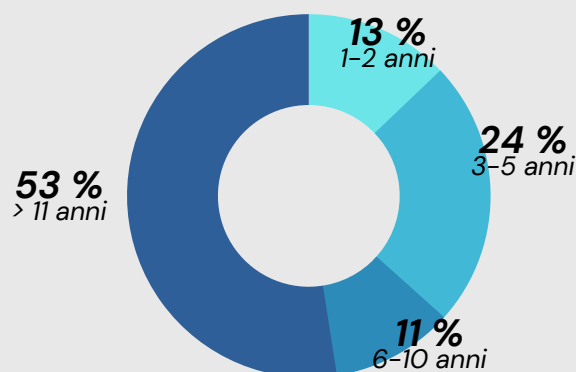

1 chi siamo

b governance e assetto organizzativo

★ AMMINISTRATORI dati e info varie

	rappresentante di persona giuridica	sexso	età	data nomina	tipologia socio	carica ricoperta
Gilberta Masotti	no	F	58	15/06/2021	volontario	presidente
Francesca Gozi	no	F	44	15/06/2021	lavoratore	vice presidente
Giulia Grimaldi	no	F	47	15/06/2021	lavoratore	consigliere
Laura De Filippo	no	F	40	15/06/2021	lavoratore	consigliere
Filippo Bucci	no	M	35	15/06/2021	lavoratore	consigliere
Franco Tartagni	no	M	73	15/06/2021	esterno	consigliere
Mirco Zauli	no	M	48	15/06/2021	volontario	consigliere



numero di CdA svolti e partecipazione

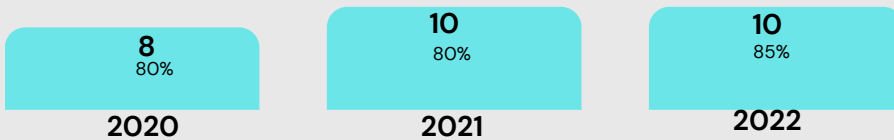

★ PARTECIPAZIONE DEI SOCI ultimi 3 anni

▶ 24/05/2022	6 punti O.d.G.	75% partecipanti
▶ 15/06/2021	7 punti O.d.G.	80% partecipanti
▶ 24/06/2020	4 punti O.d.G.	71% partecipanti
▶ 15/12/2019	3 punti O.d.G.	76% partecipanti

★ MAPPATURA DEGLI STAKEHOLDER i principali

- assessorato politiche educative del Comune di Forlì
- assessorato politiche giovanili del Comune di Forlì
- assessorato al welfare del Comune di Forlì
- Dipartimento Salute Mentale AUSL Romagna
- Fondazione Carisp Forlì
- Scuole
- ASD Vecchiazzano
- Coop.va e Assoc. Paolo Babini
- Parrocchie San Pio X e Vecchiazzano
- Consorzio Solidarietà Sociale Forlì-Cesena
- Coop.va Cavarei

★ ORGANI DI CONTROLLO composizione

La cooperativa dispone del collegio sindacale e del revisore legale nelle persone di:

- ▶ Sauro Garavini - presidente del Collegio Sindacale, compenso € 2.600
- ▶ Massimiliano Mercuri - sindaco effettivo, compenso € 1.560
- ▶ Francesca Sirri - sindaco effettivo, compenso € 1.560
- ▶ Marco Pagliarani - sindaco supplente
- ▶ Manuel Burnazzi - sindaco supplente
- ▶ Francesco Di Tella - Revisore Legale, compenso € 3.692

1 chi siamo

c le persone che lavorano con noi

★ COMPOSIZIONE DEL PERSONALE qualche informazione al 31/12

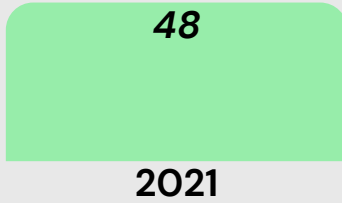
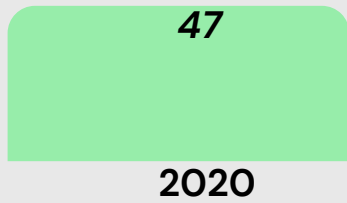

genere lavoratori

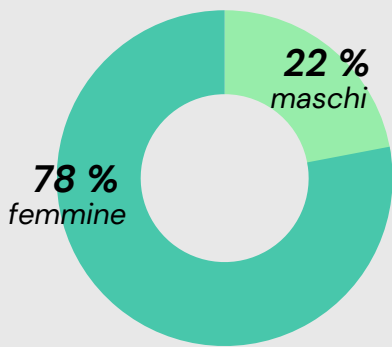

tipologia contratti

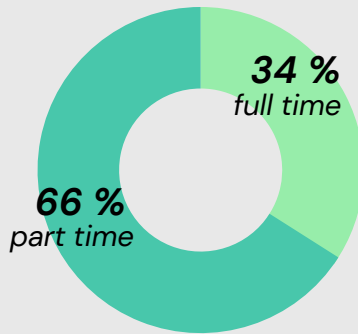

età lavoratori

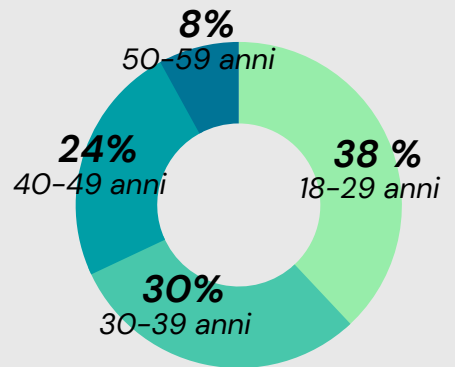

livello

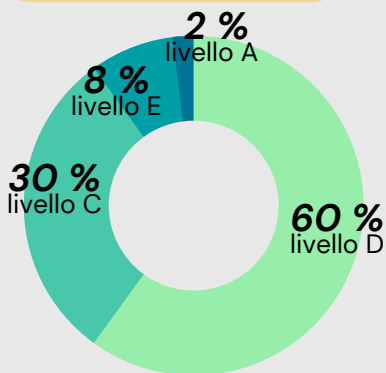

titolo di studio

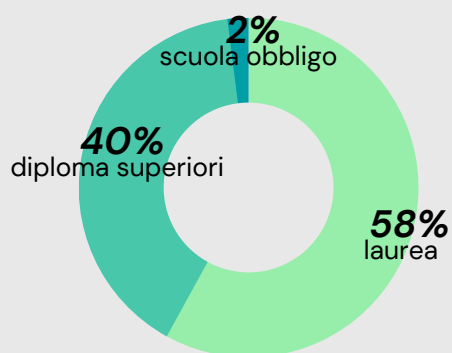

altre risorse umane*



*tutto il 2022

1 chi siamo

c le persone che lavorano con noi

★ FORMAZIONE



formazione obbligatoria - 2022

534
ore totali

97
partecipanti

13
n°corsi

5,5
ore formazione
a partecipante

€ 14.761
costo sostenuto
(costo corso + costo ore lavoro)

formazione non obbligatoria - 2022

1.142
ore totali

107
partecipanti

17
n°corsi

10,7
ore formazione
a partecipante

€ 22.807
costo sostenuto
(costo corso + costo ore lavoro)

★ CCNL APPLICATO



- CCNL **cooperative sociali**
- Rapporto tra retribuzione annua lorda massima e minima dei lavoratori dipendenti della coop.va: € 1.831 / € 1.255

★ VOLONTARI



23
volontari totali

di cui **16**
soci volontari

di cui **5**
volontari in
servizio civile

di cui **2**
volontari
europei



VERSO UNA VALUTAZIONE DELL'IMPATTO

cosa vogliamo cambiare

2

- a i nostri valori
- b la nostra vision
- c gli outcome della cooperativa



...la questione si fa
interessante

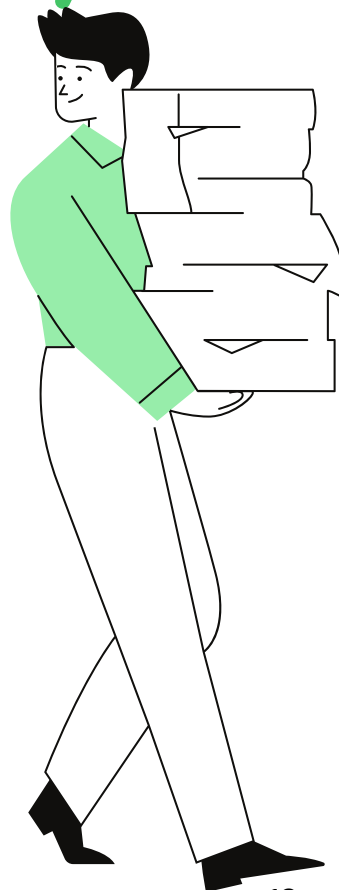

**I VALORI***per azioni e servizi*

- ▶ **Stretto legame con la comunità locale di appartenenza:**
organizziamo i servizi in funzione dei bisogni del territorio, delle persone disabili e/o con disagio psichico delle loro famiglie, attraverso una continua rilevazione dei bisogni individuali e collettivi presenti
- ▶ **Assunzione di responsabilità rispetto ai bisogni presenti nella comunità locale:**
siamo presenti nelle comunità e nei territori continuiamo ad agire e a partecipare attivamente per migliorarle
- ▶ **Promozione del volontariato e dei suoi valori:**
crediamo nel volontariato come occasione di crescita, impegno, consapevolezza e solidarietà. E come strumento che compensa alcune inevitabili imperfezioni dell'organizzazione
- ▶ **Sviluppo dell'assetto societario:**
cerchiamo di favorire la partecipazione attiva nella cooperativa per favorire un'evoluzione organizzativa funzionale a generare relazioni sinergiche con il territorio
- ▶ **Promozione dell'impresa sociale:**
l'impresa sociale come strumento che ci permette di essere attivi nella ridefinizione dei servizi di welfare per la disabilità, per il disagio psichico e nei servizi educativi. Costruire un offerta di servizi privati orientata direttamente alle famiglie, che consenta, a costi contenuti l'accesso a servizi e pacchetti di servizi a cui non è possibile accedere attraverso la presa in carico pubblica
- ▶ **Collaborazione con tutti i soggetti, istituzionali e non:**
vogliamo collaborare con tutti quei soggetti che si riconoscono in un comune disegno di costruzione di una società più giusta e solidale
- ▶ **Promozione della cultura della qualità:**
la Cooperativa organizza le proprie attività per ottenere un miglioramento continuo della qualità del servizio erogato e per facilitare la misurazione della soddisfazione degli ospiti, con riferimento ai principi di garanzia della qualità e di promozione del miglioramento continuo dei servizi
- ▶ **Valorizzazione delle risorse umane:**
Crediamo che un buon clima di lavoro sia elemento indispensabile per la qualità dei servizi alla persona, la cooperativa pone massima attenzione alla condizione lavorativa di ogni operatore, dotandosi di strumenti di valutazione e sondaggio del grado di soddisfazione

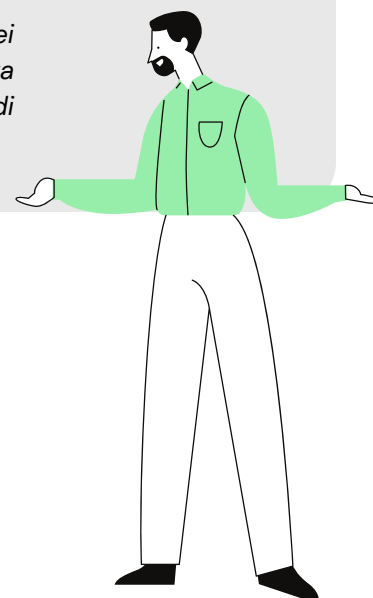

b la nostra vision

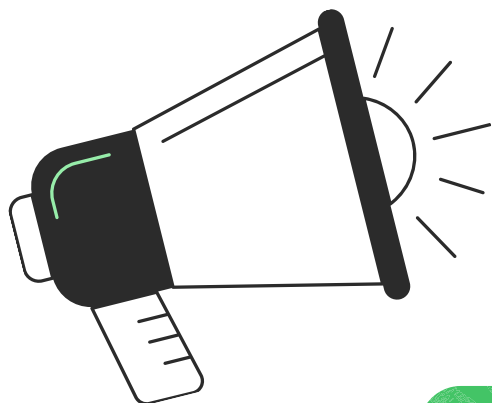

il futuro che ci
immaginiamo di costruire

la nostra vision

Ci sentiamo **impegnati** a lavorare per la **crescita di una comunità solida e partecipata**, capace di valorizzare le **diversità** e rispondere a **nuovi bisogni**.

Vogliamo essere nel territorio interlocutori e **punto di riferimento** per le **famiglie**, le **istituzioni** e le **imprese**, per realizzare insieme progetti educativi, di accoglienza e di inserimento lavorativo che **promuovano responsabilità e cittadinanza attiva**.

Ricerchiamo e investiamo risorse, rischiando per questo sogno.











c gli outcome della cooperativa



area "disabili e psichiatria"

Sfida: «Come possiamo **sostenere le persone in situazione di fragilità** personalizzando l'offerta dei servizi con attività integrative e costruendo modelli diffusi di assistenza e presa in carico nel nostro territorio, che mettano al centro le persone e concorrano al miglioramento costante della qualità della vita?»

OUTCOME
 effetti delle nostre attività

-  miglioramento delle capacità cognitive e relazionali delle persone disabili e con disagio psichico
-  miglioramento delle autonomie personali, domestiche e nella cura di sé
-  miglioramento dell'autostima e del senso di appartenenza ad un gruppo (utenti)
-  alleggerimento del carico di cura per la famiglie degli utenti
-  aumento dell'inclusione e della socializzazione nella comunità degli utenti
-  riduzione del senso di solitudine e isolamento
-  aumento della consapevolezza delle attività presenti sul territorio funzionali ad un maggior senso di appartenenza nel contesto sociale
-  aumento delle capacità manuali e lavorative



INPUT / ATTIVITA'
 cosa facciamo

-  **Comunità Alloggio "L'Accoglienza"**
 - servizio di accoglienza residenziale
 - servizio sollievo di accoglienza temporanea
-  **Comunità Alloggio "Cà Rossa"**
 - servizio di accoglienza residenziale
-  **Progetto "Why Not"**
 - laboratorio per le autonomie
 - percorsi autonomie abitative (pernotti)
 - servizio di supporto abitativo
 - attività di animazione e inclusione sociale
 - centro estivo
-  **Laboratorio diurno "Sole e Luna"**
 - laboratorio socio occupazionale che produce oggettistica, svolge piccole attività di cura del verde, falegnameria e informatica
-  **Laboratorio diurno "Mani in pasta"**
 - laboratorio di produzione di pasta fresca
-  **Centro di Aggregazione Giovanile "La Tana"**
 - attività educative sulle autonomie per giovani disabili progetto "a spasso con le autonomie"
 - centro estivo per giovani con disabilità
-  **Centro Educativo "Villa Gesuita"**
 - servizio di centro educativo pomeridiano e aiuto compiti
 - servizio di centro estivo
 - progetti specifici in gruppi ristretti
-  **Terzo Tempo Caffè**
 - attività di inserimento e orientamento lavorativo all'interno di un bar con piccola ristorazione

INDICATORI OUTPUT 2022
 numeri delle nostre attività











- 14 utenti ospitati nel residenziale (al 31/12)
- 2 utenti ospitati nei mini alloggi (al 31/12)
- 2 utenti in accoglienza temporanea
- 12 utenti ospitati nel residenziale (al 31/12)
- 9 utenti che hanno partecipato ai laboratori per le autonomie
- 12 utenti che hanno partecipato al centro estivo
- 21 utenti che hanno partecipato al laboratorio diurno
- 11 utenti che hanno partecipato al laboratorio
- 428 kg pasta venduta/distribuita
- 14 utenti che hanno partecipato al progetto "a spasso con le autonomie"
- 9 utenti per l'attività di centro estivo
- 27 minori disabili hanno partecipato all'attività del centro educativo
- 21 minori disabili hanno partecipato all'attività di centro estivo
- 1 lavoratore svantaggiato assunto, residente in Comunità Alloggio

c gli outcome della cooperativa







area "educativa"

Sfida: «Come possiamo **sostenere le persone in situazione di fragilità** personalizzando l'offerta dei servizi con attività integrative e costruendo modelli diffusi di assistenza e presa in carico nel nostro territorio, che mettano al centro le persone e concorrano al miglioramento costante della qualità della vita?»

OUTCOME
 effetti delle nostre attività

-  riduzione della sensazione di abbandono e isolamento dei ragazzi e delle famiglie, degli utenti iscritti ai nostri servizi, nei momenti critici di passaggio scolastico
-  integrazione e miglioramento dei rapporti di reciprocità con le famiglie dei minori che frequentano i nostri servizi e con le scuole di riferimento
-  aumento delle capacità prosociali, delle competenze e capacità di socializzazione e di lavoro/vita in gruppo
-  potenziamento delle soft skills nei minori (autonomia, fiducia in se stessi, empatia, responsabilità)
-  potenziamento delle competenze e capacità genitoriali
-  riduzione della dispersione scolastica dei minori
-  acquisizione delle competenze cognitive e non cognitive
-  riduzione della povertà educativa
-  integrazione e ampliamento delle reti tra attori dei sistemi educativi

INPUT / ATTIVITA'
 cosa facciamo

-  **Centro Educativo "Villa Gesuita"**
 - servizio di centro educativo pomeridiano e aiuto compiti
 - servizio di centro estivo
 - progetti specifici in gruppi ristretti
-  **Laboratorio DSA "Alternativamente"**
 - servizio di laboratorio per bambini con DSA
-  **Centro Educativo "Charlie Brown"**
 - servizio di centro educativo pomeridiano e aiuto compiti
 - servizio di centro estivo
-  **Centro di Aggregazione Giovanile "La Tana"**
 - attività per il tempo libero e laboratori per i giovani
 - servizio di supporto allo studio per i ragazzi delle superiori
 - percorsi di educazione al lavoro (progetto Start Up)
 - educativa di comunità
-  **Attività nelle scuole**
 - servizio di centro educativo decentrato all'interno delle scuole
 - progetti all'interno delle scuole su classi con sostegno individuale
-  **Progetto "In Rete"**
 - family mentor
 - laboratori espressivo relazionali (6-11 anni)
 - laboratori di didattica alternativa (12-14 anni)
 - preparazione alla ripresa dell'attività scolastica

INDICATORI OUTPUT 2022
 numeri delle nostre attività







- 132 bambini / ragazzi (6-15 anni) iscritti al centro educativo
- 191 bambini / ragazzi iscritti al centro estivo
- 7 ragazzi iscritti al percorso di supporto all'esame di terza media
- 4 temi affrontati con i ragazzi su ambiti di crescita con le famiglie
- 34 bambini / ragazzi iscritti al laboratorio
- 17 bambini / ragazzi (6-15 anni) iscritti al centro educativo
- 93 bambini / ragazzi iscritti al centro estivo
- 20 ragazzi in media frequentanti il centro
- 32 ragazzi iscritti ai laboratori
- 15 ragazzi iscritti all'attività di supporto allo studio
- 20 ragazzi (dai 14 ai 17 anni) frequentanti il progetto Start Up
- 30 ragazzi hanno partecipato a boot camp presso aziende
- 25 ragazzi hanno partecipato ad attività sportive
- 41 bambini / ragazzi iscritti alle attività educative decentrate
- 66 famiglie e 68 minori seguiti dal family mentor
- 15 laboratori realizzati
- 114 minori di categorie fragili frequentanti i laboratori
- 31 minori di categorie fragili frequentanti la preparazione alla ripresa scolastica

c gli outcome della cooperativa

 area "polisportivo Vecchiazano"

Sfida : «Come possiamo promuovere l'**inclusione sociale** attraverso percorsi di educazione alla vita e al lavoro attivando alleanze con soggetti "altri", potenziando la partecipazione della comunità nella co-progettazione e co-gestione dei nostri servizi, ri-generando gli spazi che abitiamo ? »

 **OUTCOME**
effetti delle nostre attività

-  essere un luogo di riferimento per la comunità utile a costruire legami fiduciari e ad essere di sostegno per le fasce più fragili
-  costruire un contesto educativo abilitante per i giovani del territorio
-  aumento delle competenze, delle capacità e delle opportunità lavorative, nell'ambito della ristorazione, per soggetti fragili e giovani
-  aumento dell'inclusione e della socializzazione di soggetti fragili
-  Integrazione e aumento di reti e collaborazioni fra i vari soggetti (associativi e non) presenti all'interno del territorio di Vecchiazano
-  riduzione del senso di solitudine e isolamento

 **INPUT / ATTIVITA'**
cosa facciamo

-  **Terzo Tempo Caffè**
 - attività di bar con piccola ristorazione
 - tirocini formativi
-  **Centro Educativo «Charlie Brown»**
 - servizio di centro educativo pomeridiano e aiuto compiti
 - servizio di centro estivo
-  **Progetto «Caffè per Tutti»**
 - momenti ludici, di aggregazione, animazione, ritrovo e confronto rivolto alle persone anziane, in funzione anche di uno scambio intergenerazionale all'interno del territorio
-  **Eventi e iniziative**
 - organizzazione di eventi
 - organizzazione di eventi collaborazione con l'ASD Vecchiazano e altre realtà

 **INDICATORI OUTPUT 2022**
numeri delle nostre attività

- € 201.896 di ricavi diretti (12,1% sul totale coop.)
- 17 bambini / ragazzi (6-15 anni) iscritti al centro educativo, di cui 4 appartenenti all'ASD Vecchiazano
- 93 bambini / ragazzi iscritti al centro estivo, di cui 22 bambini appartenenti all' ASD Vecchiazano
- 42 incontri svolti
- una media di 20/25 partecipanti, fino a 50
- 3 eventi organizzati insieme all'associazione «Futura anni 70» e ASD Vecchiazano con un totale di circa 400 partecipanti





ALCUNI DATI ECONOMICI E PATRIMONIALI

i conti tornano

3

a valori economici

b valori patrimoniali



...ce la mettiamo
tutta!

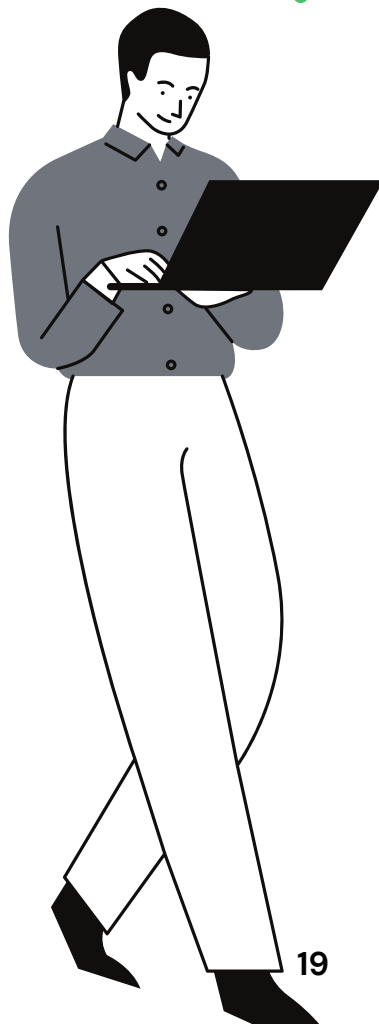

3 alcuni dati economici e patrimoniali

a valori economici

★ VALORE DELLA PRODUZIONE e riclassificazioni



valore della produzione

€ 1.319.229

2020

€ 1.597.236
+ 21,1%

2021

€ 1.723.155
+ 7,9%

2022

riclassificazione valore della produzione

	2020	2021	2022
ricavi da enti pubblici per gestione servizi sociali, socio-sanitari e socio-educativi	€ 896.108	€ 1.105.660	€ 1.070.860
ricavi da privati - cittadini	€ 249.427	€ 355.730	€ 461.776
ricavi da privati - non profit	€ 4.574	€ 14.457	€ 4.671
ricavi da Coop.ve e Consorzi	€ 5.710	€ 5.750	€ 8.433
ricavi da altri	€ 35.230	€ 6.586	€ 19.952
contributi pubblici	€ 72.588	€ 9.051	€ 31.866
contributi privati	€ 55.591	€ 100.002	€ 125.597
TOTALE	€ 1.319.299	€ 1.597.236	€ 1.723.155

valore della produzione suddiviso per fonte di entrata - 2022

	enti pubblici	enti privati
prestazioni di servizio	€ 262.359	€ 214.406
rette utenti	€ 808.506	€ 260.817
altri ricavi	€ 0	€ 19.583
contributi e offerte	€ 2.821	€ 16.467
grants e progettazioni	€ 29.045	€ 109.151
TOTALE	€ 1.102.731	€ 620.424

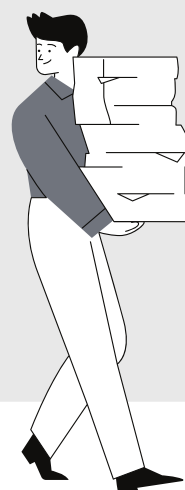
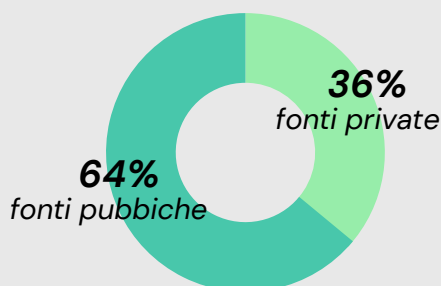

3 alcuni dati economici e patrimoniali

a valori economici

★ COSTO DEL LAVORO

costo del lavoro (totale voce B9)

€ 758.747

2020

€ 986.907
+ 30,1%

2021

€ 1.047.331
+ 6,1%

2022

incidenza del costo del lavoro sul valore della produzione

57,5%

2020

61,8%

2021

60,8%

2022

★ RISULTATO D'ESERCIZIO

risultato di gestione (A-B bilancio CEE)

+ € 93.621

2020

+ € 68.556

2021

+ € 49.590

2022

risultato netto d'esercizio

+ € 75.579

2020

+ € 43.339

2021

+ € 22.655

2022



3 alcuni dati economici e patrimoniali

b valori patrimoniali

★ CAPITALE SOCIALE

capitale sociale

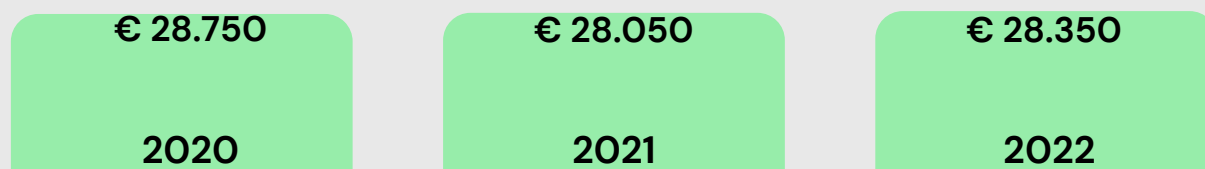

composizione capitale sociale al 31/12/2022



★ PATRIMONIO NETTO

patrimonio netto



composizione patrimonio netto

	2020	2021	2022
capitale sociale	€ 27.850	€ 28.050	€ 28.350
riserve totali	€ 426.550	€ 499.862	€ 541.901
utile / perdita d'esercizio	€ 75.579	€ 43.339	€ 22.655
TOTALE PATRIMONIO NETTO	€ 529.979	€ 571.251	€ 592.906